

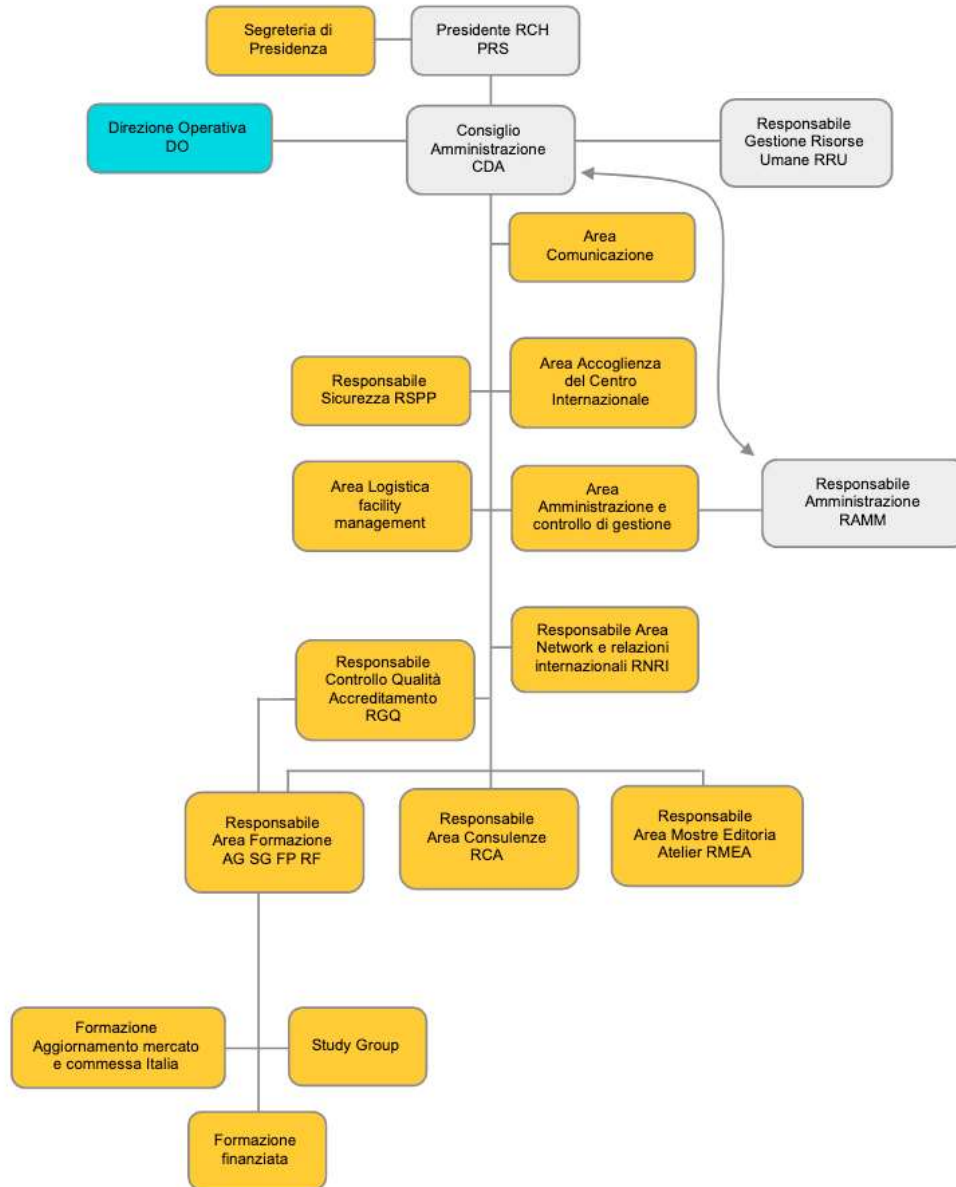

Centro internazionale per la difesa e la promozione dei diritti e delle potenzialità dei bambini e delle bambine
International Centre for the defence and promotion of the rights and potential of all children

Organigramma Nominativo Reggio Children - aggiornato al 18/03/2020





Centro internazionale per la difesa e la promozione dei diritti e delle potenzialità dei bambini e delle bambine
International Centre for the defence and promotion of the rights and potential of all children

Assegnazione delle persone ai ruoli

Nominativo	Ruolo Primario	Sigle	Ruoli aggiuntivi
CLAUDIA GIUDICI	Presidente	PRS RRU RMEA	Referente CDA amministrazione, risorse umane e comunicazione Responsabile Area Mostre, Editoria, Atelier e Ricerca Membro della Direzione Operativa
PAOLA CAVAZZONI	Consigliere	CDA RCA	Responsabile Area Consulenza Membro della Direzione Operativa
EMANUELA VERCALLI	Responsabile Network – Relazioni Internazionali	RNRI	Membro della Direzione Operativa
PAOLA RICCO'	Responsabile formazione	RF	Membro della Direzione Operativa
EMILIA CAVALCA	Area Amministrazione Finanza e Controllo	RAMM	Referente per la rendicontazione
SILVIA SOLLO	Referente amministrazione/ contabilità	REF	Referente gestione amministrativa del personale
PAMELA VOLTA	Referente amministrazione/ contabilità	REF RTAA	Referente per la rendicontazione, contrattualistica e bandi
			Responsabile trasparenza amministrativa e anticorruzione
DANIELA ZANNI	Referente amministrazione/ contabilità	REF	Referente gestione attività amministrativa Shop
IVAN PAOLI	Referente Sistemi Informativi	REF	Referente Privacy
DAVIDE BONI	Referente gestione servizi generali	REF	Progettista consulenza
			Referente interno per la sicurezza
RITA LORENA PAONE	Referente consulenza	REF	Formazione nazionale e internazionale
SILVIA CROCIANI	Referente consulenza	REF	Formazione nazionale e internazionale



Centro internazionale per la difesa e la promozione dei diritti e delle potenzialità dei bambini e delle bambine
International Centre for the defence and promotion of the rights and potential of all children

Nominativo	Ruolo Primario	Sigle	Ruoli aggiuntivi
NUNZIA FRANZESE	Referente consulenza	REF	Formazione nazionale e internazionale
LAURA SESENNA	Referente consulenza	REF	Formazione nazionale e internazionale
BENEDETTA BARBANTINI	Referente Formazione Ricerca	REF RGQ	Responsabile Gestione Qualità e Accreditamento
LORELLA TRANCOSSI	Referente Atelier	REF	Referente Formazione Ricerca
SARA ANNIGONI	Referente Formazione Study Groups	REF	Referente seminari internazionali
SARA PORPORA	Referente Formazione Study Groups	REF	Referente seminari internazionali
CHIARA SPAGGIARI	Referente Accoglienza	REF	Formazione Study Groups, visite al Centro Internazionale e progetti internazionali
MARINA CASTAGNETTI	Referente Formazione e area internazionale	REF	Referente seminari internazionali
MAURO GILIOLI	Referente Accoglienza	REF	
ANNAMARIA MUCCHI	Referente Editoria, Mostre e Atelier	REF	Referente Comunicazione
FRANCESCA MARASTONI	Referente Editoria, Mostre e Atelier	REF	Referente contrattualistica e tutela del marchio
SERENA FORACCHIA	Relazioni Internazionali	REF	
MICHELA BENDOTTI	Referente Editoria, Mostre e Atelier	REF	Referente Progetti Speciali
SARA DE POI	Referente progettazione, produzione e montaggio video	REF	Referente Editoria
BRUNO TESSARO	Referente Magazzino Editoriale e Spedizioni	REF	
FEDERICA CASTRICO	Referente Atelier	REF	
MARCO SPAGGIARI	Referente Atelier	REF	



REGGIO CHILDREN®

Centro internazionale per la difesa e la promozione dei diritti e delle potenzialità dei bambini e delle bambine
International Centre for the defence and promotion of the rights and potential of all children

Nominativo	Ruolo Primario	Sigle	Ruoli aggiuntivi
ROLANDO BALDINI	Referente coordinamento artistico	REF	Referente Comunicazione, Editoria, Mostre
ANDREA STEINFL	Referente coordinamento artistico	REF	Referente comunicazione Editoria, Mostre
PAOLA GASPAROLI	Referente Grafica e Immagine	REF	Referente Editoria e Mostre
MALI YEA	Referente Grafica e Immagine	REF	Referente Editoria e Mostre
SERENA MALLOZZI	Referente Comunicazione	REF	Referente organizzazione eventi/iniziativa
FRANCESCA SEVERINI	Referente Ufficio stampa	REF	Referente Comunicazione
BARBARA RIZZI	Referente shop	REF	
SILVIA SACCANI VEZZANI	Referente Accoglienza	REF	Referente visite al Centro Internazionale e Shop
MARILENA SALA	Referente Atelier	REF	Referente Atelier e Shop
GIAMPAOLO CORRADINI	Referente Auditorium	REF	Referente Auditorium ed eventi
MAURO FERRARINI	Responsabile del Servizio di Prevenzione e Protezione	RSPP	
JURI TORREGGIANI	Responsabile della privacy	RP	

Composizione del CDA

Nominativo	Ruolo
GIUDICI CLAUDIA	Presidente
BERTINI STEFANO	Consigliere



Centro internazionale per la difesa e la promozione dei diritti e delle potenzialità dei bambini e delle bambine
International Centre for the defence and promotion of the rights and potential of all children

Nominativo	Ruolo
CAPRARI SIMONE	Consigliere
CAVAZZONI PAOLA	Consigliere
LEPORATI MARA	Consigliere

Si allega fotocopia del documento valido di identità del dichiarante n. AV 7768861, rilasciato il 25/06/2015 dal Comune di Reggio Emilia.

Reggio Emilia 18 Marzo 2020

Reggio Children srl
la Presidente
Claudia Giudici