

Documento del 15.04.2016 Approvato da CDA e successivo aggiornamento del 28.02.2017

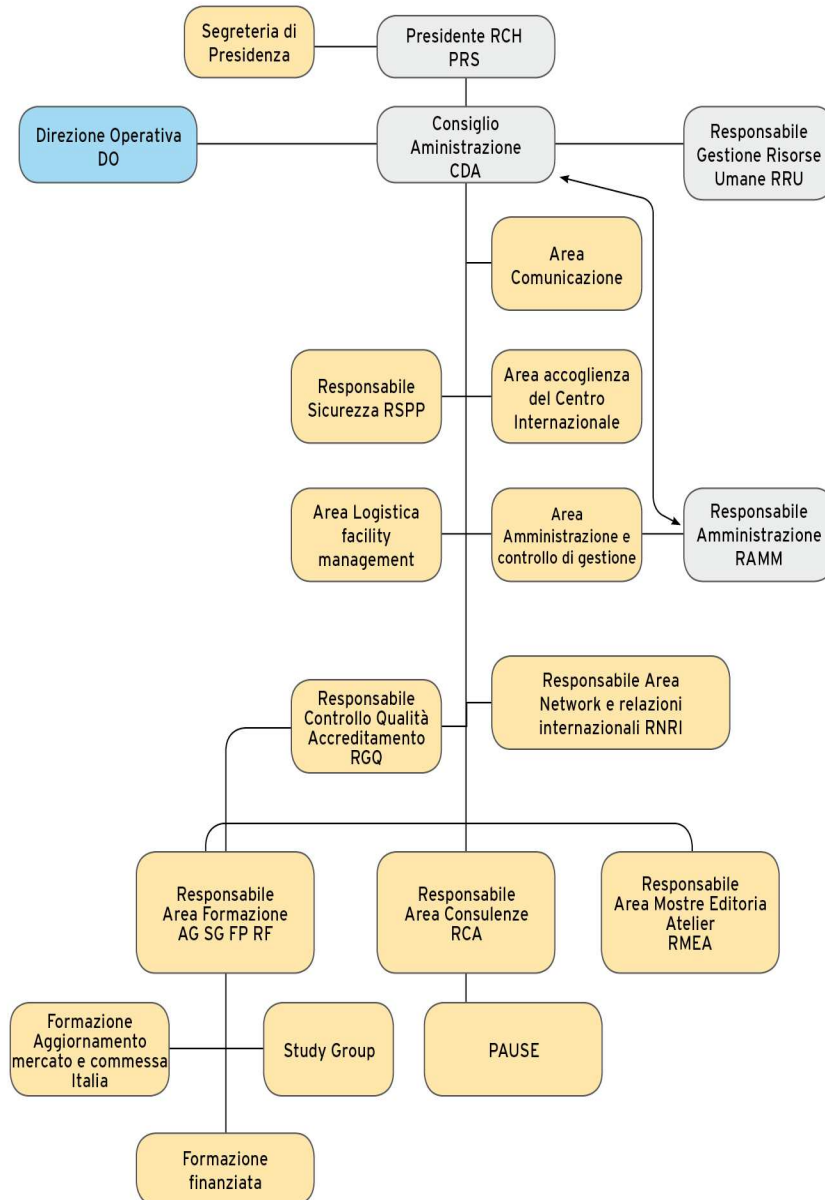

**Assegnazione delle persone ai ruoli**

Nominativo	Ruolo Primario	Sigle	Ruoli aggiuntivi
CLAUDIA GIUDICI	Presidente	PRS RDQ RRU RMEA	Referente CDA amministrazione, risorse umane e comunicazione Rappresentante Direzione per la Qualità Responsabile Area Mostre, Editoria, Atelier e Ricerca Membro della Direzione Operativa
PAOLA CAVAZZONI	Consigliere	CDA RCA	Responsabile Area Consulenza e Pause Membro della Direzione Operativa
EMANUELA VERCALLI	Responsabile Network – Relazioni Internazionali	RNRI	Membro della Direzione Operativa
PAOLA RICCO'	Responsabile formazione	RF	Membro della Direzione Operativa
FRANCESCA ROMEI	Responsabile Area Amministrazione Finanza e Controllo	RAMM	Referente per la rendicontazione
SILVIA SOLLO	Referente amministrazione/contabilità	REF	Referente gestione amministrativa del personale
PAMELA VOLTA	Referente amministrazione/contabilità	REF RTAA	Referente per la rendicontazione e contrattualistica
			Responsabile trasparenza amministrativa e anticorruzione
DANIELA ZANNI	Referente amministrazione / contabilità	REF	Referente gestione attività amministrativa
IVAN PAOLI	Referente Sistemi Informativi	REF	
DAVIDE BONI	Referente gestione servizi generali	REF	Progettista consulenza
			Referente interno per la sicurezza
BENEDETTA BARBANTINI	Referente Formazione Ricerca	REF RGQ	Responsabile Gestione Qualità e Accreditamento
LORELLA TRANCOSSI	Referente Atelier	REF	Referente Formazione Ricerca
SARA ANNIGONI	Referente Formazione Study Groups	REF	Referente seminari internazionali
SARA PORPORA	Referente Formazione Study Groups	REF	Referente seminari internazionali

Nominativo	Ruolo Primario	Sigle	Ruoli aggiuntivi
CHIARA SPAGGIARI	Referente Accoglienza	REF	Formazione Study Groups e visite al Centro Internazionale
MAURO GILIOLI	Referente Accoglienza	REF	
ANNAMARIA MUCCHI	Referente Editoria, Mostre e Atelier	REF	Referente Comunicazione
FRANCESCA MARASTONI	Referente Editoria, Mostre e Atelier	REF	Referente contrattualistica e tutela del marchio
MICHELA BENDOTTI	Referente Editoria, Mostre e Atelier	REF	Referente Progetti Speciali
SARA DE POI	Referente progettazione, produzione e montaggio video	REF	Referente Editoria
ILARIA CAVALLINI	Referente Editoria, Mostre e Atelier	REF	
BRUNO TESSARO	Referente Magazzino Editoriale e Spedizioni	REF	
FEDERICA DI CASTRICO	Referente Atelier	REF	
MARCO SPAGGIARI	Referente Atelier	REF	
ROLANDO BALDINI	Art director	REF	Referente Comunicazione, Editoria, Mostre
PAOLA GASPAROLI	Referente Grafica e Immagine	REF	Referente Editoria e Mostre
MALI YEA	Referente Grafica e Immagine	REF	Referente Editoria e Mostre
SERENA MALLOZZI	Referente Comunicazione	REF	Referente organizzazione eventi/iniziative
FRANCESCA SEVERINI	Referente Ufficio stampa	REF	Referente Comunicazione
DALILA DAVOLI	Referente coordinamento cucina Progetto Pause	REF	
ALESSANDRO TAGLIAVINI	Referente cucina Progetto Pause	REF	
PATRIZIA ANDERLINI	Referente cucina Progetto Pause	REF	
ALINA BOACA	Referente coordinamento organizzativo Progetto Pause	REF	
GABRIELA MORARASU	Referente ristorante Progetto Pause	REF	

Nominativo	Ruolo Primario	Sigle	Ruoli aggiuntivi
DAVIDE BIANCHI	Referente caffetteria Progetto Pause	REF	
ALINA MIHAELA ILIE	Referente caffetteria Progetto Pause	REF	
BARBARA RIZZI	Referente shop Progetto Pause	REF	
SHCHUR OKSANA	Referente a chiamata Progetto Pause	REF	
MONTANARI MATILDE	Referente a chiamata progetto PAUSE	REF	
POLITO GENNY	Referente a chiamata Caffetteria Progetto Pause	REF	
BASHAJ KLAUDIO	Referente a chiamata progetto PAUSE	REF	
MAURO FERRARINI	Responsabile del Servizio di Prevenzione e Protezione	RSPP	
JURI TORREGGIANI	Responsabile della privacy	RP	

### Dipendenti in aspettativa o distacco

SERENA FORACCHIA	(in aspettativa per incarico istituzionale dal 1 luglio 2014)
BARBARA DONNICI	In distacco c/o Fondazione Reggio Children Centro Loris Malaguzzi

### Composizione del CDA

Nominativo	Ruolo
------------	-------

<b>Nominativo</b>	<b>Ruolo</b>
CLAUDIA GIUDICI	Presidente
LORENZA BENEDETTI	Consigliere
MAURO BONARETTI	Consigliere
PAOLA CAVAZZONI	Consigliere
CORRADO COLLI	Consigliere