

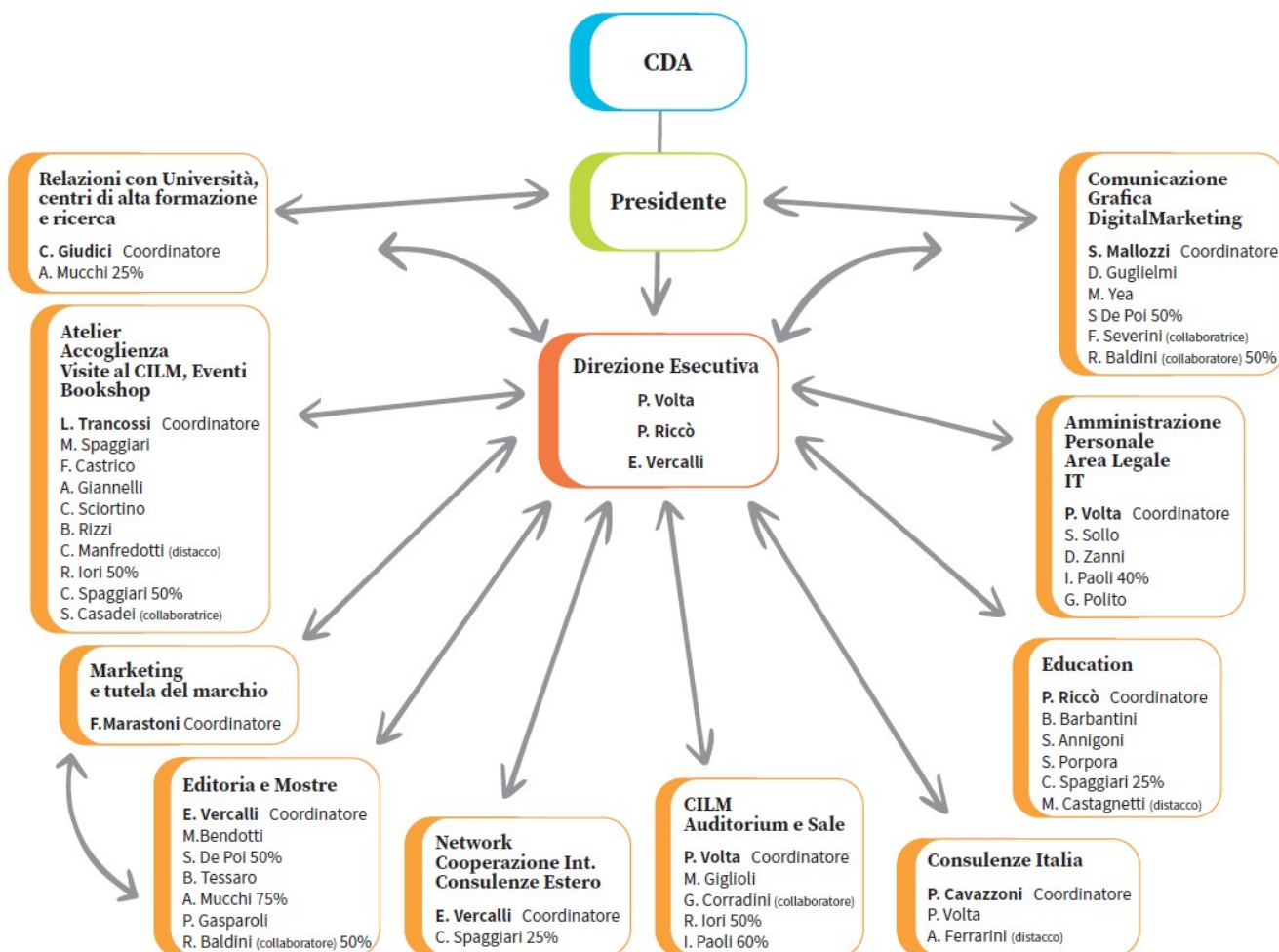

ORGANIGRAMMA NOMINATIVO RCH

Aggiornato al 15/05/2023 Approvato da CDA



Assegnazione delle persone ai ruoli

Nominativo	Ruolo Primario	Sigle	Ruoli aggiuntivi
CRISTIAN FABBI	Presidente	PRS	Presidente CDA
PAOLA RICCO'	Responsabile Education	REDU	Componente della Direzione Esecutiva
EMANUELA VERCALLI	Responsabile Editoria, Mostre, Network Internazionale, Cooperazione Internazionale, Consulenze Estero	REM RN RCI RCE	Componente della Direzione Esecutiva
PAMELA VOLTA	Responsabile Amministrazione, Personale, Area Legale, IT e CILM	RAMM RP RAL RIT RCILM	Componente della Direzione Esecutiva Responsabile trasparenza amministrativa e anticorruzione Referente Consulenze Italia
CLAUDIA GIUDICI	Coordinatrice Relazioni con Università, Centri di alta formazione e ricerca	CRU	
PAOLA CAVAZZONI	Coordinatore Consulenze Italia	CCI	
LORELLA TRANCOSSI	Coordinatrice Atelier Accoglienza Visite al CILM, Eventi, Bookshop	CAA CB	
FRANCESCA MARASTONI	Coordinatrice Marketing e tutela del marchio	CMM	
SERENA MALLOZZI	Coordinatrice Comunicazione Grafica Digital Marketing	CCG CDM	
SILVIA SOLLO	Referente Amministrazione finanza e controllo	REF	Referente gestione amministrativa del personale, referente gestione ciclo attivo, contabilità ordinaria, analisi e verifica dati, ref. amministrativa per editoria



ORGANIGRAMMA NOMINATIVO RCH

Nominativo	Ruolo Primario	Sigle	Ruoli aggiuntivi
DANIELA ZANNI	Referente Amministrazione finanza e controllo	REF	Referente gestione contabilità ordinaria, ciclo attivo, scadenze periodiche fiscali
Genny Polito	Referente Amministrazione finanza e controllo	REF	Referente gestione del ciclo attivo, passivo, contabilità ordinaria, corrispettivi e rimborsi spese.
BENEDETTA BARBANTINI	Referente Education	REF	Responsabile Gestione Qualità e Accreditamento. REF AG
SARA ANNIGONI	Referente Education	REF	Referente formazione on-line e SG in presenza
SARA PORPORA	Referente Education	REF	Referente formazione all'estero e partecipazione a seminari internazionali
MARINA CASTAGNETTI	Referente Education (Distacco Istituzione)	REF	Referente formazione on-line e partecipazione a seminari internazionali
MICHELA BENDOTTI	Referente Editoria e Mostre	REF	
ANNAMARIA MUCCHI	Referente Editoria e Mostre (75%)	REF	Referente Relazioni con Università, centri di alta formazione e ricerca (25%)
SARA DE POI	Referente Editoria e Mostre (50%)	REF	Referente Comunicazione Grafica Digital Marketing (50%)
ROLANDO BALDINI	Referente Editoria e Mostre (collaboratore) (50%)	REF	Art Director
PAOLA GASPAROLI	Referente Editoria e Mostre	REF	Referente Grafica
BRUNO TESSARO	Referente Editoria e Mostre	REF	Referente del magazzino Editoriale e Spedizioni
IVAN PAOLI	Referente CILM Auditorium e Sale (60%)	REF	Referente Amministrazione e IT (40%)
MAURO GILIOLI	Referente CILM Auditorium e Sale	REF	
GIAMPAOLO CORRADINI	Referente CILM Auditorium e Sale (collaboratore)	REF	
ROBERTO IORI	Referente Atelier Accoglienza Visite al CILM, Eventi, Bookshop (50%)	REF	CILM Auditorium e Sale (50%)



ORGANIGRAMMA NOMINATIVO RCH

Nominativo	Ruolo Primario	Sigle	Ruoli aggiuntivi
CHIARA SPAGGIARI	Referente Atelier Accoglienza Visite al CILM, Eventi, Bookshop (50%)	REF	Referente Education (25%) Referente Editoria, Mostre, Network Internazionale, Cooperazione Internazionale, Consulenze Estero (25%)
BARBARA RIZZI	Referente Atelier Accoglienza Visite al CILM, Eventi Bookshop	REF	Referente bookshop
CAMILLA MANFREDOTTI	Referente Atelier Accoglienza Visite al CILM, Eventi Bookshop (distacco Pause)	REF	Referente bookshop
FEDERICA CASTRICO	Referente Atelier Accoglienza Visite al CILM, Eventi Bookshop	REF	Referente Atelier
MARCO SPAGGIARI	Referente Atelier Accoglienza Visite al CILM, Eventi Bookshop	REF	Referente Atelier
CASADEI SABRINA	Referente Atelier Accoglienza Visite al CILM, Eventi Bookshop (collaboratore)	REF	Referente Atelier
ASIA GIANNELLI	Referente Atelier Accoglienza Visite al CILM, Eventi Bookshop (collaboratore)	REF	Referente Atelier
CLAUDIO SCIORTINO	Referente Atelier Accoglienza Visite al CILM, Eventi Bookshop (collaboratore)	REF	Referente Atelier
DAVIDE GUGLIELMI	Referente Comunicazione Grafica Digital Marketing	REF	
ROLANDO BALDINI	Referente Comunicazione Grafica Digital Marketing (collaboratore) (50%)	REF	Art Director
MALI YEA	Referente Comunicazione Grafica Digital Marketing	REF	Referente Grafica
FRANCESCA SEVERINI	Referente Comunicazione Grafica Digital Marketing (collaboratore)	REF	Referente Ufficio stampa Referente Comunicazione social network



ORGANIGRAMMA NOMINATIVO RCH

Nominativo	Ruolo Primario	Sigle	Ruoli aggiuntivi
AMBRA FERRARINI	Referente Consulenze Italia (distacco Pause)	REF	
MAURO FERRARINI	Responsabile del Servizio di Prevenzione e Protezione	RSPP	
JURI TORREGGIANI	Responsabile della privacy	RP	

Composizione del CDA – nomina del 28/01/2022

Nominativo	Ruolo
CRISTIAN FABBI	Presidente
SIMONE CAPRARI	Consigliere
SAMEEH SOLAIMANI	Consigliere